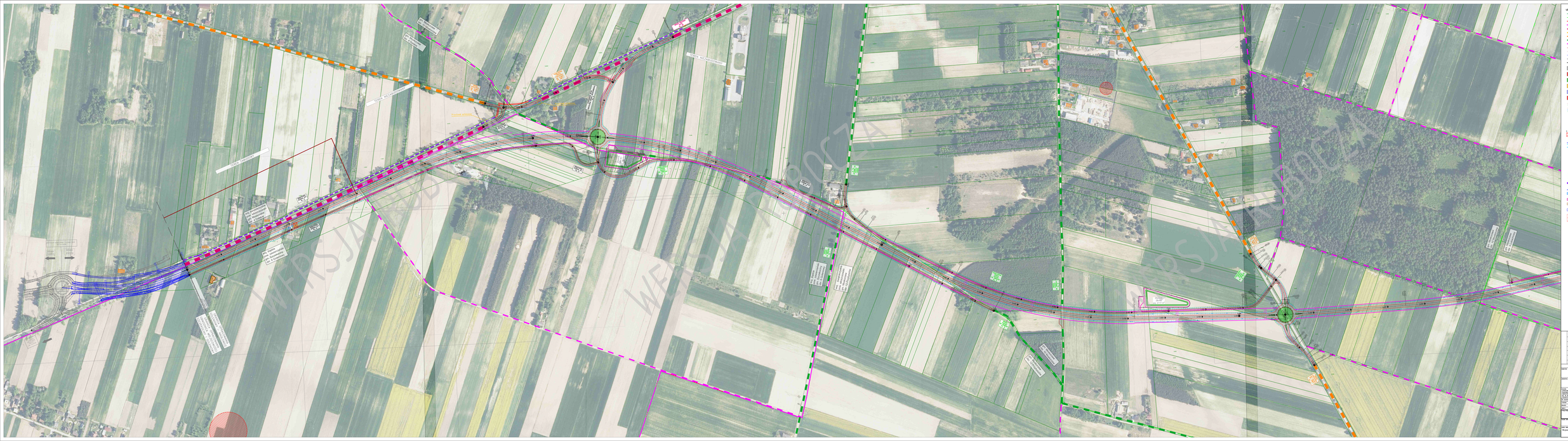
WERSJA ROBOCZA
WERSJA ROBOCZA
WERSJA ROBOCZA
LEGENDA:
GRANICE EWIDENCYJNE DZIAŁEK
GRANICE EWIDENCYJNE OBREBÓW
GRANICE GMIN
GRANICE POWIATÓW
OSN. DROGA KRAJOWA
OSN. DROGA WOJEWÓDZKA
OSN. DROGA POWIATOWA
OSN. DROGA GMINNA
OSN. DROGA WEWNĘTRZNA
KRAWĘŻ JEZDNI
KRAWĘŻ PODCIĘTA
SPASKI
OBRZEŻE KRAWĘŻNIK
PROJ. KRAWĘŻNIK
PROJ. JEZDNIA
PROJ. DOJAZDY DO ZBIORNIKÓW
PROJ. RYSPY
PROJ. PODSYPKA KONDA
PROJ. CHODNIKI
PROJ. DROGI DLA RUCHU I ROWERÓW
PROJ. SKARPA DROGOWA
PROJ. RÓW DROGOWY
WIAT/MAGAZYT
PUDŁOWAT
BUTNY WŁĄCZALNE
OBIEKTY DO WYNAJĘCIA
1 - WEŁDRAWLIC, 2 - LOGISTYKA
2.1 - SUPERMARKET, 4 - BAR
OSN. CIEK
PROJ. PRZEBIEGIEM CIEKU
OSN. OBIECTY SAKRALNE
OBELIAK ZABYTKOWY
PROJ. ZBIORNIKI
EC DROGA DLA PIESZYCH I ROWERÓW
EC CIEK WODNY
OBIEKTY ZABUDOWE POWIEŚCIA
OBIEKTY ZABYTKOWE
OSN. LASY
TERENY OPTYCZNE (O ELEKTRYCZNYCH NIEGLOSZONYCH)
OBSZARY ZAGROŻONEGO ZALANIA
NIEWŁAŚCIWOŚCI GEOLOGICZNE (OBSZARY OPUSZCZONYCH)
GENERALNY DYREKTOR DRÓG KRAJOWYCH I AUTOSTRAD
ul. Wrocławska 135, 31-559 Kraków
UNIWERSYTECKI OŚRODEK DRÓG SA
ul. Wrocławska 135, 31-559 Kraków
MOSTY
Mostowe Biuro Projektowe
Mostowe Biuro Projektowe
Mostowe Biuro Projektowe